



Ihre Spende hilft!

Helfen Sie uns, die Lebensqualität von Epilepsie-Betroffenen zu verbessern!

Mindestens fünf Prozent der Menschen erleiden in ihrem Leben einen epileptischen Anfall. Knapp ein Prozent der Bevölkerung erkrankt im Laufe ihres Lebens an Epilepsie. In der Schweiz sind dies rund 70'000-80'000 Personen, davon etwa 15'000-20'000 Kinder.

Wir fördern die Forschung auf dem Gebiet der Epileptologie, informieren Betroffene, Angehörige und Fachleute über aktuelle Entwicklungen und machen eine breite Öffentlichkeit mit der Thematik Epilepsie vertraut.

Die Epilepsie-Liga ist als gemeinnützig anerkannt, erhält keine Gelder der öffentlichen Hand und kann ihre Leistungen allein dank Spenden, Beiträgen und dem Engagement von Ehrenamtlichen erbringen.

Herzlichen Dank für Ihren wertvollen Beitrag!



Stephan Rüegg
Prof. Dr. med. Stephan Rüegg
Präsident

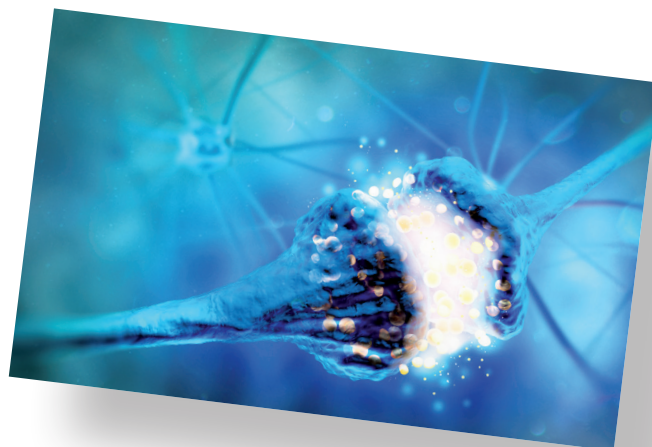

shutterstock.com/AndriiVodolazhskiy

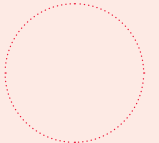
Empfangsschein / Récépissé / Ricevuta	+ Einzahlung Giro +	+ Versement Virement +	+ Versamento Girata +
<p>Einzahlung für / Versement pour / Versamento per Schweizerische Epilepsie-Liga 8008 Zürich</p> <p>CH35 0900 0000 8000 5415 8</p>	<p>Einzahlung für / Versement pour / Versamento per Schweizerische Epilepsie-Liga 8008 Zürich</p> <p>CH35 0900 0000 8000 5415 8</p>	<p>Zahlungszweck / Motif versement / Motivo versamento Spende</p>	 <p>ED 12.17</p>
<p>Danke!</p> <p>Konto / Compte / Conto 80-5415-8 CHF</p> <p>Einbezahlt von / Versé par / Versato da</p>	<p>Konto / Compte / Conto 80-5415-8 CHF</p> <p>105</p>	<p>Einbezahlt von / Versé par / Versato da</p>	<p>44102</p>

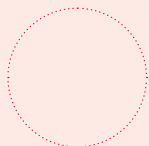

Die Annahmestelle
L'office de dépôt
L'ufficio d'accettazione

800054158>

800054158>