

Organisation et renseignements

Ligue Suisse contre l'Epilepsie
Téléphone 043 488 67 77
info@epi.ch
www.epi.ch

Inscription jusqu'au 2 novembre 2023

Sur notre siteweb : www.epi.ch/manifestations
Par email : info@epi.ch

Lieu de la conférence

Centre hospitalier Bienne
Restaurant Beau Moment, 1^{er} étage
Chante-Merle 84
2501 Bienne

Accès

Arrivée en voiture

Le Centre hospitalier Bienne propose un nombre limité de places de stationnement payantes pour les visiteurs.

Arrivée en transports publics

Les lignes de bus 5 et 6 sont directes jusqu'au CHB depuis la gare de Bienne. Les deux lignes fonctionnent à une cadence de 15 minutes.

Le funiculaire Bienne – Evillard fonctionne à une cadence de 10 minutes. Depuis l'arrêt Beaumont, vous arriverez au restaurant Beau Moment en 3 à 4 minutes à pieds.



Conférence publique hybride (en ligne et sur place)

Judi 9 novembre 2023, de 18h à 20h

Centre hospitalier Bienne

Langues : français et allemand

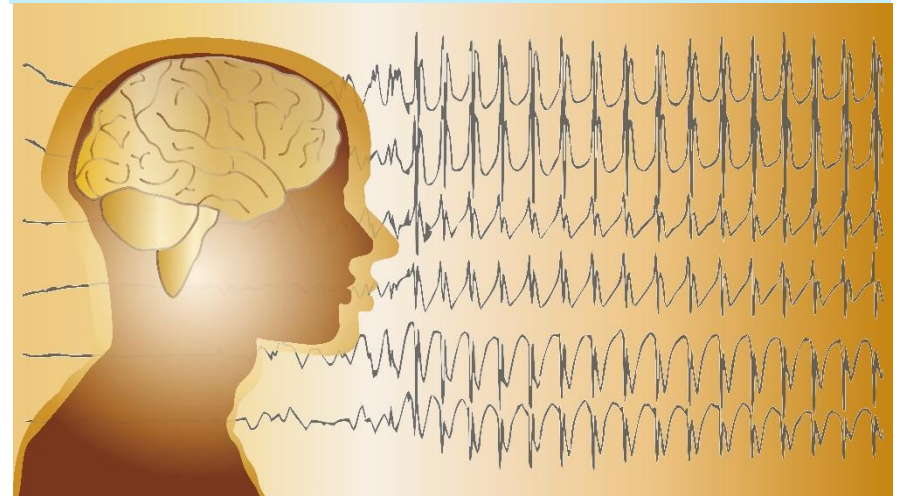

L'épilepsie : une maladie chronique

Ligue Suisse contre l'Epilepsie en collaboration avec le
Centre hospitalier Bienne et Epi Suisse

Inscription jusqu'au 2 novembre 2023 sur/au :

- www.epi.ch/manifestations
- E-mail info@epi.ch
- Téléphone 043 488 67 77

- Je recevrai le lien par e-mail au moins 48 heures avant l'événement.
- Je participe personnellement à l'événement.
Nombre d'accompagnant-e-s _____

Titre _____

Prénom / Nom _____

Société / Organisation _____

Profession / Fonction _____

Rue/Numéro _____

NPA/Localité _____

Téléphone _____

E-mail _____

- Bénéficiaire AI

Photo : www.istockphoto.com / drnn

L'épilepsie : une maladie chronique

Jeudi 9 novembre 2023

Programme

18h – 18h10	Mot de bienvenue/Begrüssung PD Dr med. Frédéric Zubler, médecin Centre hospitalier Bienne
18h10 – 18h40	«Erholsamer Schlaf für Patienten mit Epilepsie» Dr. med. Carolin Schäfer Service universitaire de neurologie, Inselspital
18h40 – 19h10	«Langzeit Betreuung der Kinder mit Epilepsie» Dr. med. Katharina Fuhrer Spitalzentrum Biel und Kinderarztpraxis mit Herz, Bern
19h10 – 19h40	« L'épilepsie, une maladie cyclique » Prof. Dr med. Maxime Baud Service universitaire de neurologie, Inselspital
19h40	Apéro
env. 20h15	Fin de la conférence

Un temps suffisant sera réservé aux questions et discussions à la fin de chaque exposé.

La participation est gratuite.

Sous réserve de modifications du programme